DOBŘICHOVICE

ÚZEMNÍ PLÁN SÍDELNÍHO ÚTVARU
ZMĚNA Č. 2, ČISTOPIS

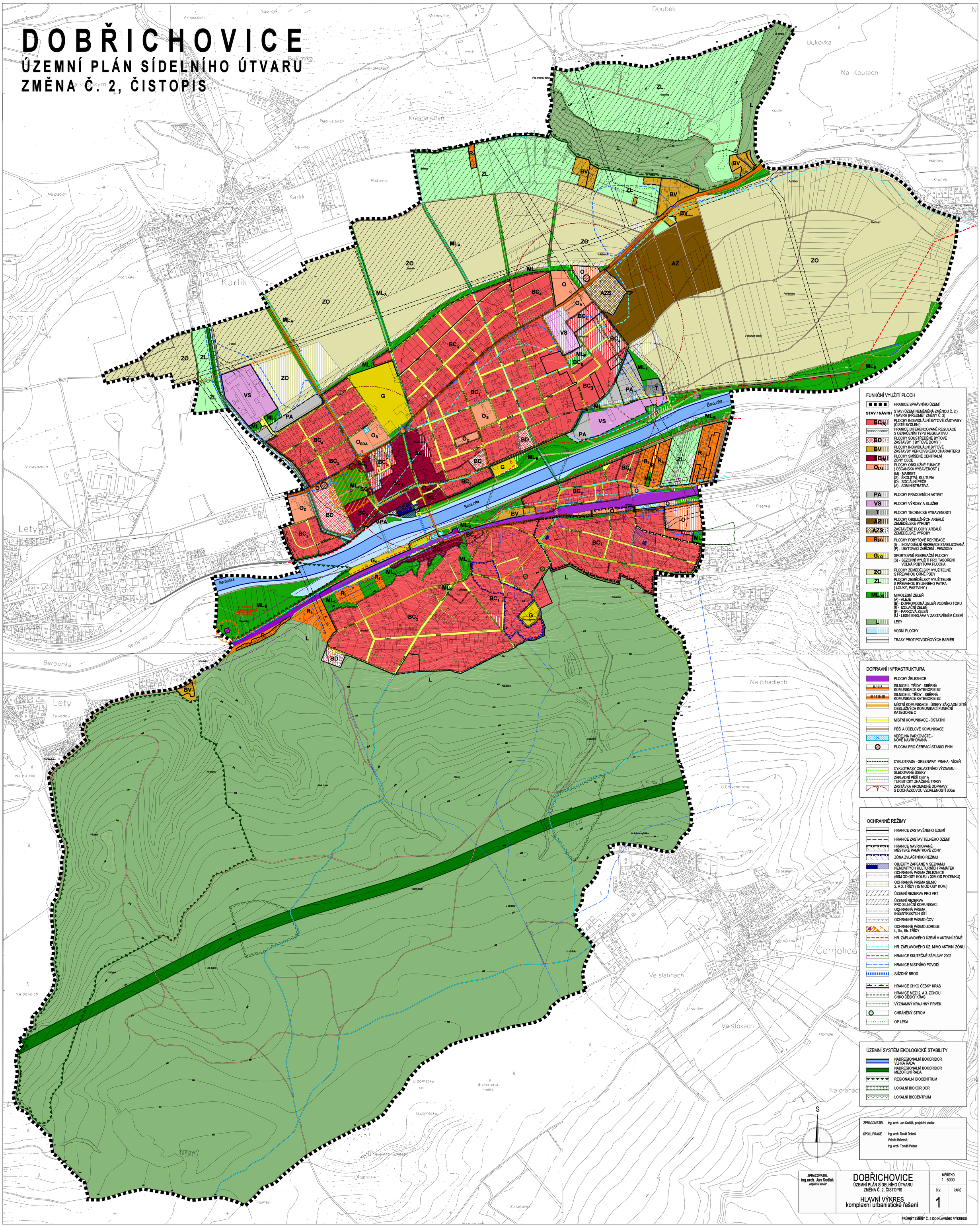
Doubek
Bukovka
Na Koutech
Kouty
Hablíny
Kluček
Karlík
Krásná stráň
Placlivá stráň
Na vinici
Pod vinicí
Na plácích
Pod Skalicí
V navozech
Lety
Berounka
Pod Vrátí
Pod boudou
V dlouhých dílech
Na čihadlech
Pizenka
Kopanina
Chlum
Malé dodí
Velké dodí
U Červené hlíny
Za skalami
Černolice
Pod hůrkou
Ve slatinách
U studny
Ve stokách
Homole
Na orahách
U domečku
Brandejsova hrobka
Havlíčkův vrch
U Anionicka
Trojmezí
Za sídlištěm
Na krásné vyhlídce
U obrázku
V Kopně
Na jopku
Na dolicích
Za vodou
Pod lesem
Na pláni
Za vodou
Na Dírce
Za Vodou
Pod Vrátí
V Rábloci
Pod bukovkou
Pod hájkem
Pod Kopanou
Pod krásnou stráňí
Na stráni
Pod Vrátí
Pod boudou
V dlouhých dílech
Na Dírce
Za Vodou
Pod lesem
Na pláni
Za vodou
Na jopku
Na dolicích
Na krásné vyhlídce
U obrázku
U obrázku
Velké dodí
Malé dodí
Chlum
Kopanina
Kopanina
Kopanina
Na čihadlech
U Červené hlíny
Za skalami
Pod hůrkou
Černolice
Ve slatinách
U studny
Ve stokách
Homole
Na orahách
U domečku
Brandejsova hrobka
U Anionicka
Trojmezí
Za sídlištěm
Na krásné vyhlídce
U obrázku
U obrázku