Smlouva o souhlasu s provedením stavby

dále „**Smlouva**“, uzavřená mezi níže uvedenými smluvními stranami (dále „**Strany**“), zejména ve smyslu § 1746 odst. 2 zákona č. 89/2012 Sb., občanský zákoník a zákona č. 283/2021 Sb., stavební zákon (dále také jen „**Stavební zákon**“):

[redacted]

Jako osoba představující první stranu Smlouvy (dále „**Soused**“)

a

Město Dobřichovice
IČ: 00241181
Se sídlem městského úřadu: Vítova 61, 252 29 Dobřichovice
Zastoupené: Ing. Petrem Hamplem, starostou
Jako právnická osoba představující druhou stranu Smlouvy (dále „**Stavebník**“)

Vzhledem k tomu, že:

A. Stavebník plánuje záměr realizace stavby nové budovy Městského úřadu Dobřichovice (dále „**Stavební záměr**“), proto Sousedovi předložil dokumentaci pro sloučené územní rozhodnutí a stavební povolení "MĚSTSKÝ ÚŘAD DOBŘICHOVICE, Novostavba MÚ, ZUŠ a společenského sálu 5. května, 252 29 Dobřichovice" z října 2023, vypracovanou architektonickou kanceláří Pavel Hnilička Architects + Planners, s. r. o., IČ: 28490771, se sídlem: Cukrovarnická 739/46, 162 00 Praha 6 - Střešovice, ke zjištění jejich stanoviska, zda proti záměru nemají námitky, které by případně hodlali uplatnit v příslušném správním řízení o povolení Stavebního záměru.

B. Jelikož Stavební záměr přímo sousedí s nemovitostmi, které Soused využívá k bydlení, se Strany po pečlivém zvážení všech okolností

dohodly takto:

Článek I. Úvodní ustanovení

1. Stavebník prohlašuje, že je vlastníkem pozemků parc. č. 54, 55 a 56 v k. ú. Dobřichovice, obec Dobřichovice, na kterých plánuje realizaci Stavebního záměru.

2. Soused prohlašuje, že je vlastníkem pozemků p[redacted] parc. [redacted] jehož součástí je stavba budovy ([redacted] to vše v k. ú. Dobřichovice, obec Dobřichovice (dále „**Existující stavby Souseda**“).

Článek II. Předmět Smlouvy

1. Předmětem Smlouvy jsou následující souhlasy a závazky Stran:

1.1. Stavebník souhlasí, aby si Soused na jeho náklady provedl stavební úpravy na Existujících stavbách, a to v rozsahu vyplývajícím ze dokumentace objednané Sousedem u společnosti Oto Macháček, Projekční a inženýrská činnost, IČO: 17508746 s názvem „Stavební úpravy a nástavba objektu [redacted]

[redacted]erá je formou příloh 01 až 11 nedílnou součástí Smlouvy (dále také jen „**Stavební úpravy Souseda**").

1.2. Stavebník se dále zavazuje se nepodávat proti Stavebním úpravám Souseda, námitky v příslušných správních řízeních o jejich povolení či užívání (kolaudace), a to zejména v řízení podle Stavebního zákona.

1.3. Naproti tomu, Soused souhlasí s realizací Stavebního záměru Stavebníkem.

1.4. Soused se dále zavazuje nepodávat proti Stavebnímu záměru Stavebníka námitky v příslušných správních řízeních o jeho povolení či užívání (kolaudace), a to zejména v řízení podle Stavebního zákona.

1.5. Námitkami podle odstavce 1.2 a 1.4 se rozumí jakýkoli úkon učiněný vůči správnímu orgánu či soudu, jehož cílem je zabránit povolení či užívání Stavebních úprav Souseda nebo Stavebního záměru. Jde zejména, nikoli však výlučně, o námitky účastníka řízení o povolení záměru či jiné podání účastníka řízení o povolení záměru sdělující skutečnosti představující důvody zamítnutí žádosti, odvolání, správní žalobu, kasační stížnost nebo podnět k provedení přezkumného řízení ohledně rozhodnutí, závazného stanoviska či jiného úkonu správního orgánu.

1.6. Povinnost podle odstavce 1.2 a 1.4 je podáním námitek porušena bez ohledu na to, zda je Strana oprávněna námitky podat, zda jsou námitky důvodné a v nich obsažená tvrzení pravdivá, zda je námitkami napadené rozhodnutí správního orgánu nebo soudu či jiný úkon správního orgánu v souladu s právními předpisy či správný a bez ohledu na další okolnosti.

Článek III. Další ujednání

1. Strany jsou povinny si poskytnout přiměřenou součinnost při plnění Smlouvy.
2. Strana, která poruší povinnost nepodat námitky podle článku II. odstavec 1.2 a 1.4 této Smlouvy, je povinna zaplatit druhé Straně smluvní pokutu ve výši 400.000,- Kč (slovy: čtyři sta tisíc korun českých) za každé jednotlivé porušení této povinnosti, a to do 15 dnů od doručení výzvy druhé Strany k zaplacení. Zaplacením smluvní pokuty není dotčeno právo Strany, které byla smluvní pokuta zaplacena, na náhradu škody způsobené porušením povinnosti podle článku II. odstavec 1.2 a 1.4 této Smlouvy, za které byla smluvní pokuta zaplacena.
3. Pokud budou stavební práce na Stavebním projektu Stavebníka a na Stavebních úpravách Souseda probíhat současně, jsou Strany povinny postupovat ohleduplně a ve vzájemné součinnosti, aby oběma stavebními činnostmi nedošlo k ohrožení řádného provedení stavebních prací na obou stavbách.
4. Strany se dohodly, že veškeré případné spory vzniklé v souvislosti s touto Smlouvou budou vždy primárně řešeny smírnou cestou, a to zejména rychlým a konstruktivním jednáním Stran.

Článek IV. Přílohy

1. Nedílnou součástí této Smlouvy jsou následující přílohy, a to i v případě, pokud k ní nejsou fyzicky připojeny:

Příloha č. 01. Výkres: 01 Stávající stav - půdorys 1. NP, zpracovaný Oto Macháčkem IČO: 17508746 z 05/2025

Příloha č. 02. Výkres: 02 Stávající stav - půdorys 2. NP, zpracovaný Oto Macháčkem IČO: 17508746 z 05/2025

Příloha č. 03. Výkres: 03 Stávající stav - řez A-A', zpracovaný Oto Macháčkem IČO: 17508746

z 05/2025

Příloha č. 04. Výkres: 04 Stávající stav - pohledy, zpracovaný Oto Macháčkem IČO: 17508746 z 05/2025

Příloha č. 05. Výkres: 05 Nový stav - půdorys 1. NP, zpracovaný Oto Macháčkem IČO: 17508746 z 05/2025

Příloha č. 06. Výkres: 06 Nový stav - půdorys 2. NP, zpracovaný Oto Macháčkem IČO: 17508746 z 05/2025

Příloha č. 07. Výkres: 07 Nový stav - půdorys podkroví, zpracovaný Oto Macháčkem IČO: 17508746 z 05/2025

Příloha č. 08. Výkres: 08 Nový stav - řez A-A', zpracovaný Oto Macháčkem IČO: 17508746 z 05/2025

Příloha č. 09. Výkres: 09 Nový stav - pohledy, zpracovaný Oto Macháčkem IČO: 17508746 z 05/2025

Příloha č. 10. Výkres: C1 Situasční výkres širších vztahů, zpracovaný Oto Macháčkem IČO: 17508746 z 05/2025

Příloha č. 11. Výkres: C2 Koordinační situace, zpracovaný Oto Macháčkem IČO: 17508746 z 05/2025

Článek V. Doložka platnosti jednání

1. Město Dobřichovice osvědčuje podle § 41 odst. 1 zákona č. 128/2000 Sb. o obcích (obecní zřízení), že uzavření Smlouvy bylo projednáno a schváleno usnesením rady Města Dobřichovice číslo **02-57-25**, na schůzi konané dne 19. 8. 2025.

Článek VI. Závěrečná ustanovení

1. Smlouva je sepsána ve dvou stejnopisech, z nichž po jednom obdrží každá Strana.
2. Veškeré změny nebo doplňky této Smlouvy je možno provést pouze písemně a se souhlasem obou Stran. Neplatností jakéhokoli ustanovení Smlouvy nebo jeho části nebude dotčena platnost ostatních ustanovení Smlouvy nebo zbývající části tohoto ustanovení nebo zbývající části Smlouvy.
3. Níže podepsaní výslovně prohlašují, že Smlouva je sepsána podle jejich vážné a svobodné vůle. Proto na důkaz tohoto Strany připojují níže své podpisy.

Soused:

V Dobřichovicích dne 1.9.2025

[redacted]

Stavebník:

V Dobřichovicích dne 1.9.2025

[redacted]

Město Dobřichovice,
Ing. Petr Hampl,
starosta

MĚSTO -1- DOBŘICHOVICE

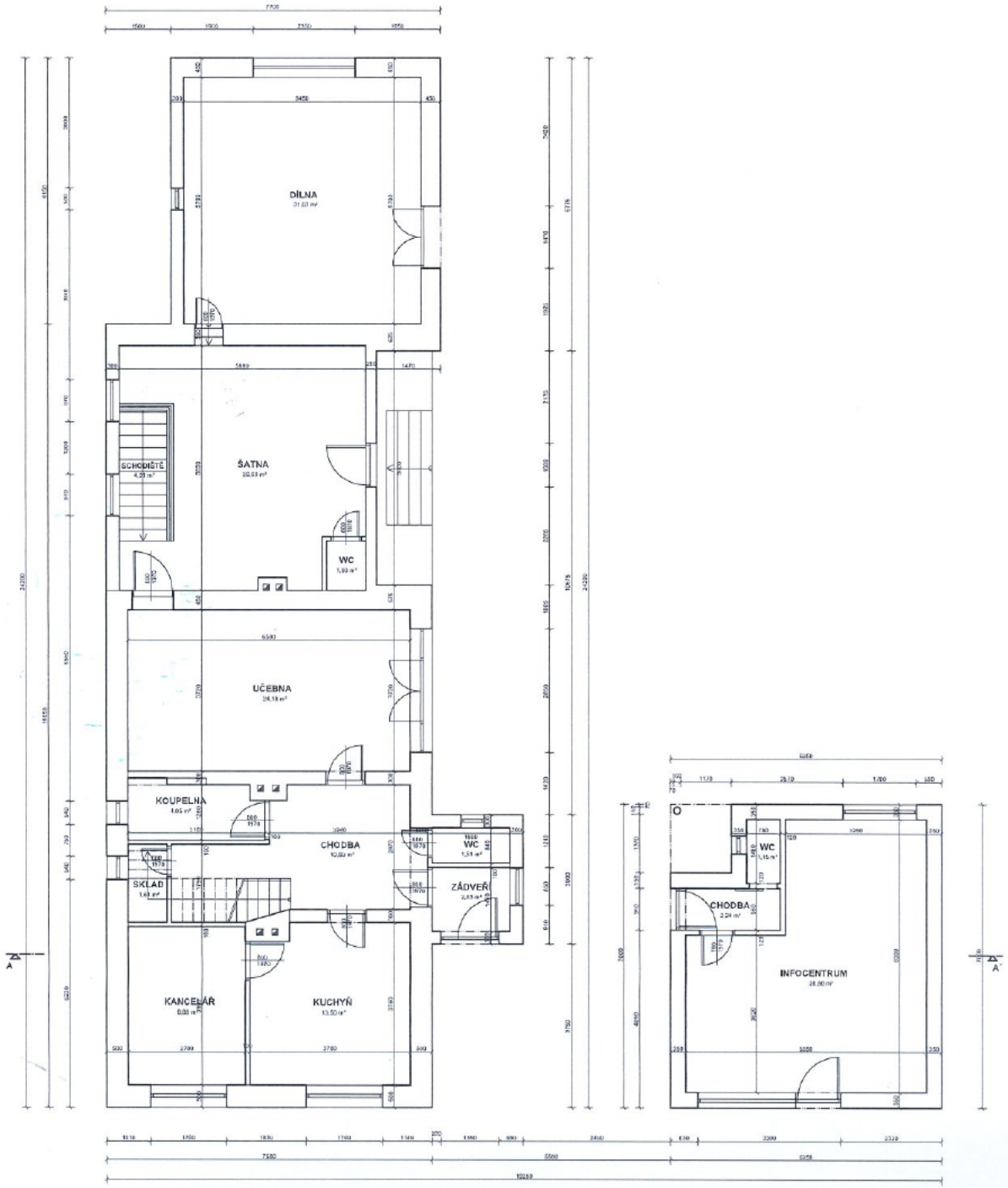

LEGENDA MATERIÁLŮ:

STÁVAJÍCÍ ZDĚNÉ KONSTRUKCE

Projektční a inženýrská činnost Oto Machháček		NÁZEV AKCE	[redacted]		
		INVESTOR			
		MÍSTO STAVBY	Kú. Bohdíšov		
		ČÁST	D - DOKUMENTACE OBJEKTŮ D.1.1 - ARCHITEKTONICKO - STAVEBNÍ		
DATUM	06 / 2025	VÝKRES	STÁVAJÍCÍ STAV - PŮDORYS 1.NP	VÝKRES Č.	PARÉ
FORMÁT	8 x A4	VYPRACOVAL	OTO MACHÁČEK	01	
MĚŘÍTKO	1:50	KONTROLOVAL			
STUPEŇ PD	DOKUMENTACE PRO POVOLENÍ STAVBY				

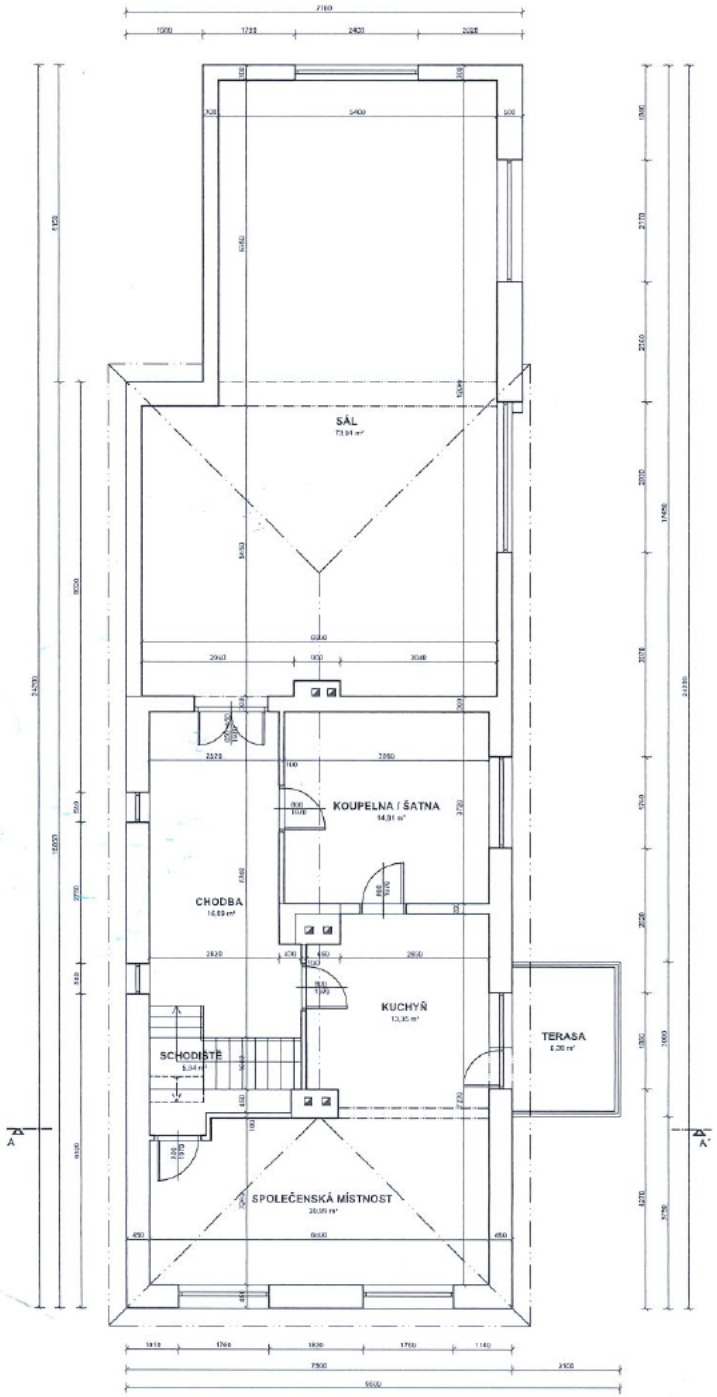

LEGENDA MATERIÁLŮ:

STAVAJÍCÍ ZDĚNÉ KONSTRUKCE

Projektání a inženýrská činnost Oto Macháček Adresa: Arnedo 2402, 272 01 Kladno IČO 05929219 Tel.: +420 724 610 603 Email: ateliermachacek@seznam.cz ID datové schránky: ef5uufw	NÁZEV AKCE	[redacted]		
	INVESTOR			
	MÍSTO STAVBY			
	ČÁST	D - DOKUMENTACE OBJEKTŮ D.1.1 - ARCHITEKTONICKO - STAVEBNÍ		
DATUM	05 / 2025	VÝKRES	STAVAJÍCÍ STAV - PŮDORYS 2.NP	VÝKRES Č. / PARÉ
FORMÁT	8 x A4	VYPRACOVAL	OTO MACHÁČEK	02
MĚŘÍTKO	1:50	KONTROLOVAL		
STUPEŇ PD	DOKUMETACE PRO POVOLENÍ STAVBY			

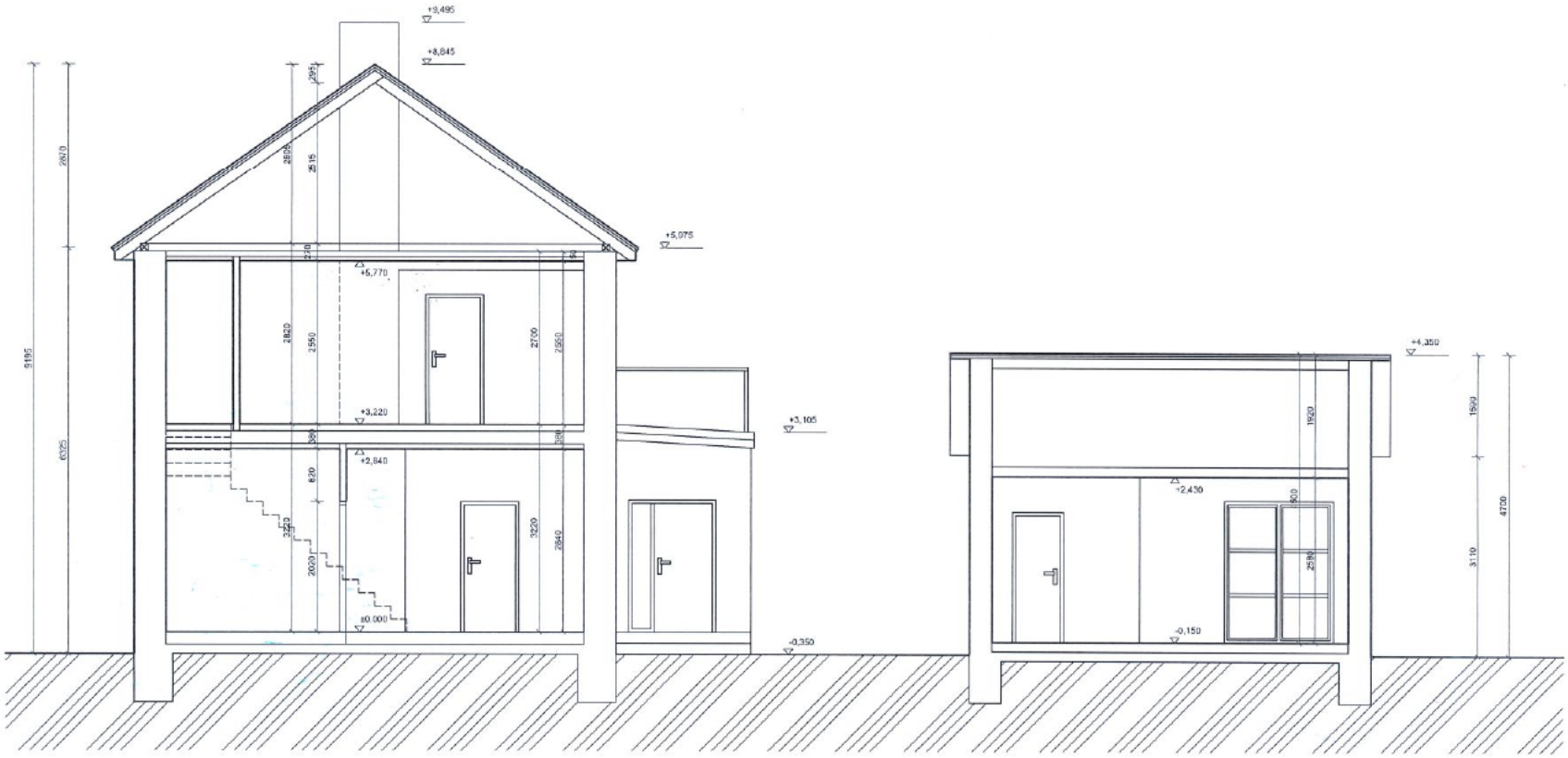

LEGENDA MATERIÁLŮ:

STÁVAJÍCÍ ZDĚNÉ KONSTRUKCE

Projekční a inženýrská činnost Oto Macháček Adresa: Americká 2490, 272 01 Kladno IČO: 17506740 Tel.: +420 728 616 601 E-mail: otomachacek@seznam.cz ID datové schránky: wdsaq5v		NÁZEV AKCE	[redacted]	Autorizace	
		INVESTOR	[redacted]		
		MÍSTO STAVBY			
		ČÁST	D - DOKUMENTACE OBJEKTŮ D.1.1 - ARCHITEKTONICKO - STAVEBNÍ		
DATUM	05 / 2025	VÝKRES	STÁVAJÍCÍ STAV - ŘEZ A-A'	VÝKRES Č.	PARE
FORMÁT	6 x A4	VYPRACOVAL	OTO MACHÁČEK	03	
MĚŘÍTKO	1:50	KONTROLOVAL			
STUPEŇ PD	DOKUMETACE PRO POVOLENÍ STAVBY				

POHLED JIHOVÝCHODNÍ

POHLED SEVEROVÝCHODNÍ

POHLED SEVEROZÁPADNÍ

POHLED JIHOZÁPADNÍ

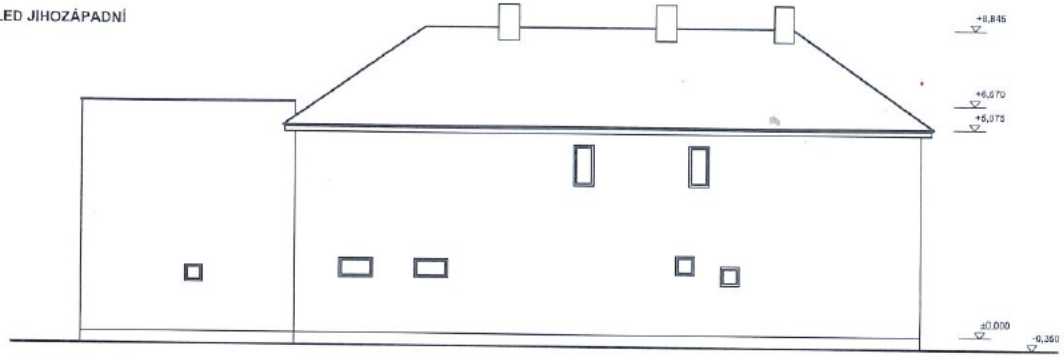

Projekční a inženýrská činnost
Oto Macháček
Adresa: Americká 2416, 272 01 Kladno
IČO: 17508746
Tel.: +420 728 826 833
E-mail: otomachacek@seznam.cz
ID datové schránky: n4xuc5v

		NÁZEV AKCE	[redacted]	
		INVESTOR		
		MÍSTO STAVBY		
		ČÁST	D - DOKUMENTACE OBJEKTŮ D.1.1 - ARCHITEKTONICKO - STAVEBNÍ	Autorizace
DATUM	05 / 2026	VÝKRES	STÁVAJÍCÍ STAV - POHLEDY	VÝKRES Č. / PARÉ
FORMÁT	3 x A4	VYPRACOVAL	OTO MACHÁČEK	04
MĚŘÍTKO	1:100	KONTROLOVAL		
STUPEŇ PD	DOKUMETACE PRO POVOLENÍ STAVBY			

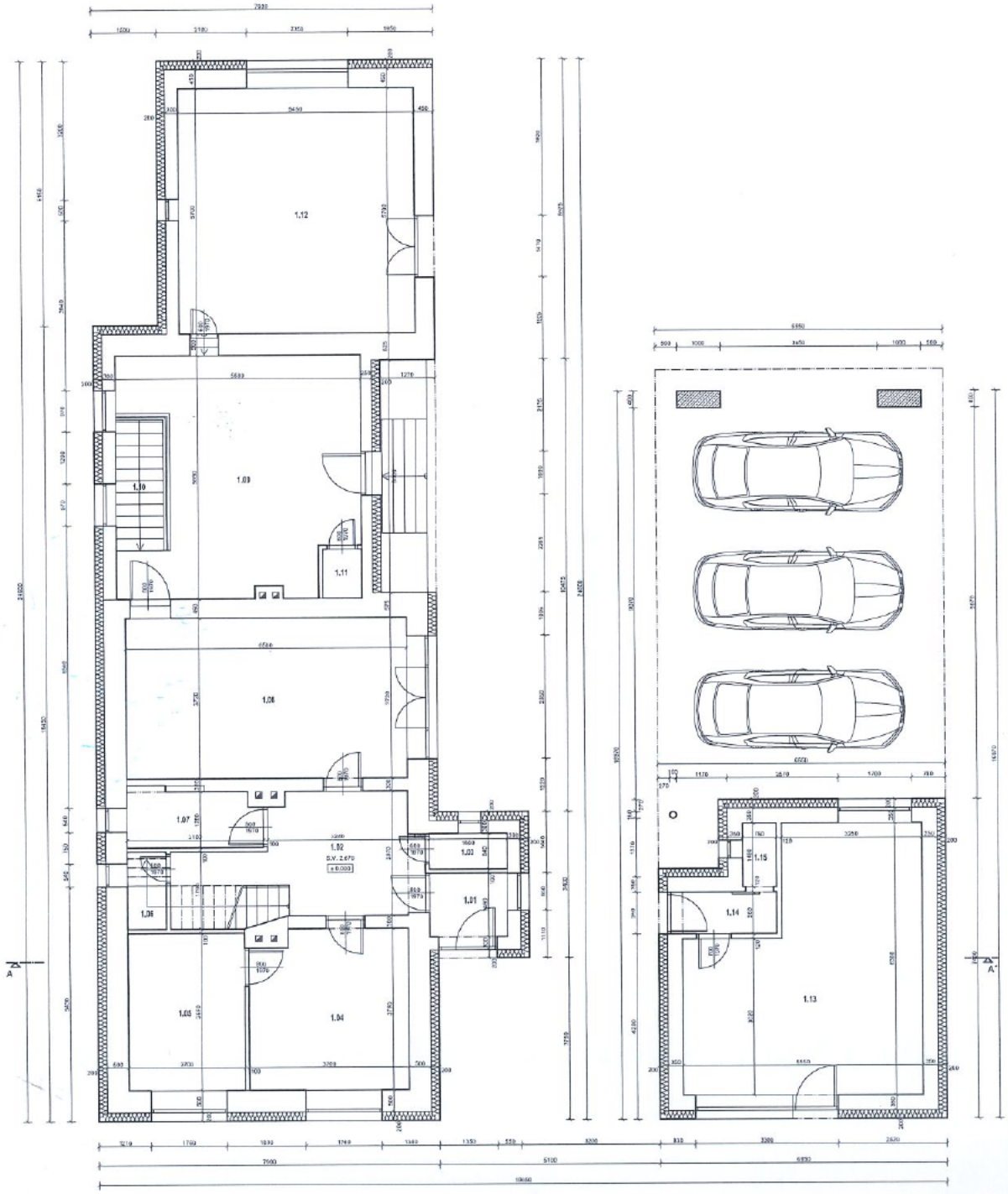

LEGENDA MATERIÁLŮ:

- STÁVAJÍCÍ ZDIVO / KONSTRUKCE
- ŽELEZOBETONOVÉ MONOLITICKÉ KONSTRUKCE
- TEPELNÁ IZOLACE MINERÁLNÍ VATA / EXPANDOVANÝ POLYSTYREN

TABULKA MÍSTNOSTÍ 1.NP

Č.	POPIS MÍSTNOSTI	PLOCHA (m²)	PODLAHA	POVRCHOVÁ ÚPRAVA STĚNY
NEBYTOVÉ PROSTORY				
1.01	ZÁZEMÍ	2,60	STÁVAJÍCÍ	STÁVAJÍCÍ
1.02	CHODBA	10,00	STÁVAJÍCÍ	STÁVAJÍCÍ
1.03	WC	1,51	STÁVAJÍCÍ	STÁVAJÍCÍ
1.04	KUCHYŇ	13,56	STÁVAJÍCÍ	STÁVAJÍCÍ
1.05	KANCELÁŘ	9,86	STÁVAJÍCÍ	STÁVAJÍCÍ
1.06	SKLAD	1,61	STÁVAJÍCÍ	STÁVAJÍCÍ
1.07	KOUPELNA	4,65	STÁVAJÍCÍ	STÁVAJÍCÍ
1.08	ŮTŘENA	24,18	STÁVAJÍCÍ	STÁVAJÍCÍ
1.09	ŠATNA	26,59	STÁVAJÍCÍ	STÁVAJÍCÍ
1.10	SCHODIŠTĚ	4,81	STÁVAJÍCÍ	STÁVAJÍCÍ
1.11	WC	1,65	STÁVAJÍCÍ	STÁVAJÍCÍ
1.12	DÍLNA	31,97	STÁVAJÍCÍ	STÁVAJÍCÍ
1.13	INFOCENTRUM	28,80	STÁVAJÍCÍ	STÁVAJÍCÍ
1.14	CHODBA	2,24	STÁVAJÍCÍ	STÁVAJÍCÍ
1.15	WC	1,15	STÁVAJÍCÍ	STÁVAJÍCÍ
NEBYTOVÉ PROSTORY CELKEM (1.NP)		163,77		
UŽITNÁ PLOCHA 1.NP		163,77 m²		
UŽITNÁ PLOCHA CELKEM		556,56 m²		
ZASTAVĚNÁ PLOCHA CELKEM		397,77 m²		

POZN:
VEŠKERÉ ROZMĚRY, SE KTERÝMI POČÍTÁ PROJEKTOVÁ DOKUMENTACE, JE NUTNÉ OVĚŘIT NA STAVBĚ.
NOVÉ A STÁVAJÍCÍ ZDIVO NUTNO PROVÁZAT DO HAFEB, POPŘÍPADĚ BUDE ZDĚNO NA OCELOVÉ NEREZOVÉ KOTVY.

Projektová a inženýrská činnost
Oto Macháček
Adresa: Jeronýmova 2440, 272 01 Kladno
IČO: 15080746
Tel.: +420 728 622 603
Email: ubertachova@gmail.com
Elektronická podpis: uznávaný

NÁZEV AKCE	[redacted]				
INVESTOR					
MÍSTO STAVBY					
ČÁST	D - DOKUMENTACE OBJEKTŮ D.1.1 - ARCHITEKTONICKO - STAVEBNÍ				
DATUM	05 / 2025	VÝKRES	NOVÝ STAV - PŮDORYS 1.NP	VÝKRES Č.	PARÉ
FORMÁT	8 x A4	VYPRACOVAL	OTO MACHÁČEK	05	
MĚŘÍTKO	1:50	KONTROLOVAL			
STUPEŇ PD	DOKUMETACE PRO POVOLENÍ STAVBY				

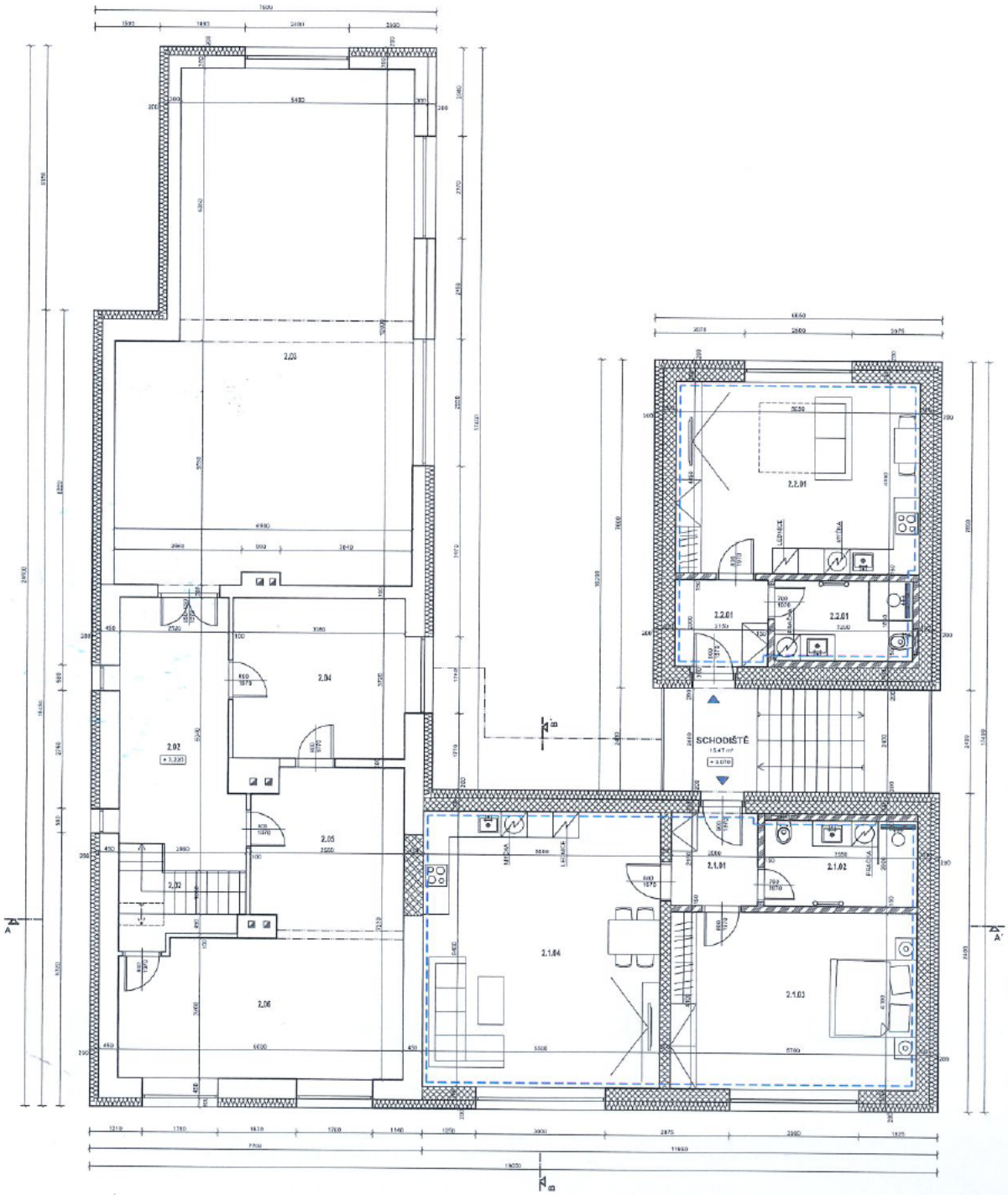

LEGENDA MATERIÁLŮ:

- STÁVAJÍCÍ ZDIVO / KONSTRUKCE
- PÓROBETONOVÉ TVÁRNICE YTONG LAMBDA YQ (L 450 mm) NA TENKOVRSTVOU MALTU
- PÓROBETONOVÉ TVÁRNICE YTONG STANDARD (L 250 / 300 mm) NA TENKOVRSTVOU MALTU
- PÓROBETONOVÉ TVÁRNICE YTONG KLASIK (L 150 mm) NA TENKOVRSTVOU MALTU
- TEPELNÁ IZOLACE MINERÁLNÍ VATA / EXPANDOVANÝ POLYSTYREN

TABULKA MÍSTNOSTÍ 2.NP

Č.	POPIS MÍSTNOSTI	PLOCHA (m²)	PODLAHA	POVRCHOVÁ ÚPRAVA STĚNY
NEBYTOVÉ PROSTORY				
2.01	SCHODIŠTĚ	0,94	STÁVAJÍCÍ	STÁVAJÍCÍ
2.02	CHODBA	18,03	STÁVAJÍCÍ	STÁVAJÍCÍ
2.03	SÁL	73,61	STÁVAJÍCÍ	STÁVAJÍCÍ
2.04	KOUPELNA / ŠATNA	14,81	STÁVAJÍCÍ	STÁVAJÍCÍ
2.05	KUCHYŇ	10,28	STÁVAJÍCÍ	STÁVAJÍCÍ
2.06	SPOLEČENSKÁ MÍSTNOST	28,09	STÁVAJÍCÍ	STÁVAJÍCÍ
NEBYTOVÉ PROSTORY CELKEM (m²)		144,16		
BYT Č. 1				
2.1.01	ZÁZEMÍ	4,20	KERAMICKÁ DLAŽBA	MALBA
2.1.02	KOUPELNA	7,10	KERAMICKÁ DLAŽBA	KERAM. OBKLAD DO v. 2300 mm
2.1.03	LOŽNICE	33,37	PLOVOUCÍ / PVC	MALBA
2.1.04	OBÝVACÍ POKOJ - KUCHYŇ	35,28	PLOVOUCÍ / PVC	MALBA
BYT Č. 1 CELKEM		80,07		
BYT Č. 2				
2.2.01	ZÁZEMÍ	4,30	KERAMICKÁ DLAŽBA	MALBA
2.2.02	KOUPELNA	5,02	KERAMICKÁ DLAŽBA	KERAM. OBKLAD DO v. 2300 mm
2.2.03	OBÝVACÍ POKOJ - KUCHYŇ	35,14	PLOVOUCÍ / PVC	MALBA
BYT Č. 2 CELKEM		84,46		
UŽITNÁ PLOCHA 2.NP		249,53 m²		
UŽITNÁ PLOCHA CELKEM		669,56 m²		
ZASTAVĚNÁ PLOCHA CELKEM		387,77 m²		

POZN:
VEŠKERÉ ROZMĚRY, SE KTERÝMI POČÍTÁ PROJEKTOVÁ DOKUMENTACE, JE NUTNÉ OVĚŘIT NA STAVBĚ.
NOVÉ A STÁVAJÍCÍ ZDIVO - NUTNO PROVÁZAT DO KAPES, PŘÍPADNĚ BUDE ZDĚNO NA OBELOVÉ NEREZOVÉ KOTVY.

Projektová a inženýrská činnost
Oto Macháček
Adresa: Arnošta z Pardubic 1458, 372 11 Milevsko
IČO: 17026716
tel.: +420 724 124 403
E-mail: machacekoto@seznam.cz
ID datové schránky: ynf ssdm

		NÁZEV AKCE	[redacted]	
		INVESTOR		
		MÍSTO STAVBY		
		ČÁST	D - DOKUMENTACE OBJEKTŮ D.1.1 - ARCHITEKTONICKO - STAVEBNÍ	
DATUM	05 / 2025	VÝKRES	NOVÝ STAV - PŮDORYS 2.NP	VÝKRES Č. / PARÉ
FORMÁT	8 x A4	VYPRACOVAL	OTO MACHÁČEK	06
MĚŘÍTKO	1:50	KONTROLOVAL		
STUPEŇ PD	DOKUMETACE PRO POVOLENÍ STAVBY			

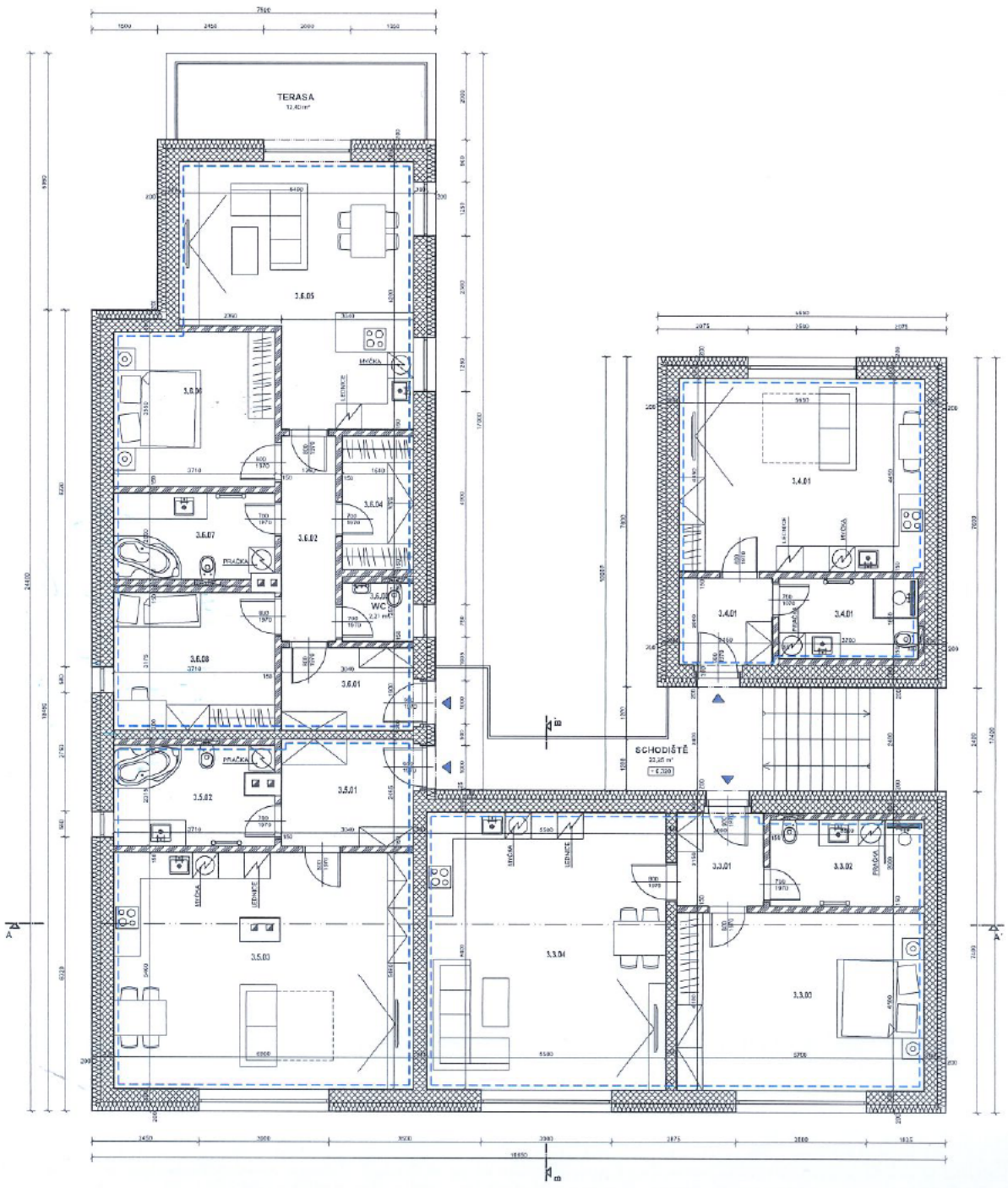

LEGENDA MATERIÁLŮ:

- STÁVAJÍCÍ ZDIVO / KONSTRUKCE
- PÓROBETONOVÉ TVÁRNICE YTONG STANDARD tl.250 / 300 mm NA TEN KOUŘSTVOU MALTU
- PÓROBETONOVÉ TVÁRNICE YTONG KLASIK tl.150 mm NA TEN KOUŘSTVOU MALTU
- TEPELNÁ IZOLACE MINERÁLNÍ VATA / EXPANDOVANÝ POLYSTYREN

TABULKA MÍSTNOSTÍ 2.NP

Č.	POPIS MÍSTNOSTI	PLOCHA (m²)	PODLAHA	POVRCHOVÁ ÚPRAVA STĚNY
BYT Č. 3				
3.3.01	ZÁDVEŘÍ	4,30	KERAMICKÁ DLAŽBA	MALBA
3.3.02	KOUPELNA	7,10	KERAMICKÁ DLAŽBA	KERAM. OBKLAD DO v. 2380 mm
3.3.03	LOŽNICE	20,07	PLOVOUCÍ / PVC	MALBA
3.3.04	OBYVACÍ POKOJ + KUCHYŇ	35,20	PLOVOUCÍ / PVC	MALBA
BYT Č. 3 CELKEM		66,67		
BYT Č. 4				
3.4.01	ZÁDVEŘÍ	4,30	KERAMICKÁ DLAŽBA	MALBA
3.4.02	KOUPELNA	5,92	KERAMICKÁ DLAŽBA	KERAM. OBKLAD DO v. 2380 mm
3.4.03	OBYVACÍ POKOJ + KUCHYŇ	25,14	PLOVOUCÍ / PVC	MALBA
BYT Č. 4 CELKEM		35,36		
BYT Č. 5				
3.5.01	ZÁDVEŘÍ	7,49	KERAMICKÁ DLAŽBA	MALBA
3.5.02	KOUPELNA	8,23	KERAMICKÁ DLAŽBA	KERAM. OBKLAD DO v. 2380 mm
3.5.03	OBYVACÍ POKOJ + KUCHYŇ	37,17	PLOVOUCÍ / PVC	MALBA
BYT Č. 5 CELKEM		52,89		
BYT Č. 6				
3.6.01	ZÁDVEŘÍ	5,76	KERAMICKÁ DLAŽBA	MALBA
3.6.02	CHODBA	5,91	KERAMICKÁ DLAŽBA	KERAM. OBKLAD DO v. 2380 mm
3.6.03	WC	2,21	PLOVOUCÍ / PVC	MALBA
3.6.04	ŠATNA	5,64	PLOVOUCÍ / PVC	MALBA
3.6.05	OBYVACÍ POKOJ + KUCHYŇ	37,50	KERAMICKÁ DLAŽBA	KERAM. OBKLAD DO v. 2380 mm
3.6.06	LOŽNICE	13,17	PLOVOUCÍ / PVC	MALBA
3.6.07	KOUPELNA	7,34	KERAMICKÁ DLAŽBA	KERAM. OBKLAD DO v. 2380 mm
3.6.08	POKOJ	11,79	PLOVOUCÍ / PVC	MALBA
BYT Č. 6 CELKEM		89,06		
UŽITNÁ PLOCHA 2.NP		237,27 m²		
UŽITNÁ PLOCHA CELKEM		650,56 m²		
ZASTAVĚNÁ PLOCHA CELKEM		307,77 m²		

POZN:
VEŠKERÉ ROZMĚRY, SE KTERÝMI POČÍTÁ PROJEKTOVÁ DOKUMENTACE, JE NUTNÉ OVĚŘIT NA STAVBĚ.
NOVÉ A STÁVAJÍCÍ ZDIVO NUTNO PROVÁZAT DO KAPES, POŘÍPADĚ BLÍŽE ZDĚNO NA OCELOVÉ NEREZOVÉ KOTVY.

Projektová a inženýrská činnost
Oto Macháček
Adresa: Arnošta Lustiga 2435, 272 01 Kladno
IČO: 11020145
Tel.: +420 724 [redacted]
Email: [redacted]
IČ: [redacted]

NÁZEV AKCE	[redacted]		
INVESTOR			
MÍSTO STAVBY			
ČÁST	D.1.1 - ARCHITEKTONICKO - STAVEBNÍ		
DATUM	05 / 2005	VÝKRES	NOVÝ STAV - PŮDORYS PODKROVÍ
FORMÁT	8 x A4	VYPRACOVAL	OTO MACHÁČEK
MĚŘÍTKO	1:50	KONTROLOVAL	
STUPEŇ PD	DOKUMENTACE PRO POVOLENÍ STAVBY		

VÝKRES Č. 07 | PARÉ

Projekční a inženýrská činnost **Oto Macháček** Adresa: Americká 2460, 272 01 Kladno IČO:17508740 Tel.: +420 728 626 833 E-mail: stavmachacek@seznam.cz ID datová schránka: v4suc5v	NÁZEV AKCE	[redacted]		
	INVESTOR			
	MÍSTO STAVBY			
	ČÁST	D - DOKUMENTACE OBJEKTŮ D.1.1 - ARCHITEKTONICKO - STAVEBNÍ	Autorizace	
DATUM	05 / 2025	VÝKRES	NOVÝ STAV - ŘEZ A-A'	VÝKRES Č. / PARÉ
FORMÁT	6 x A4	VYPRACOVAL	OTO MACHÁČEK	08
MĚŘÍTKO	1:50	KONTROLOVAL		
STUPEŇ PD	DOKUMETACE PRO POVOLENÍ STAVBY			

POHLED JIHOVÝCHODNÍ

POHLED SEVEROVÝCHODNÍ

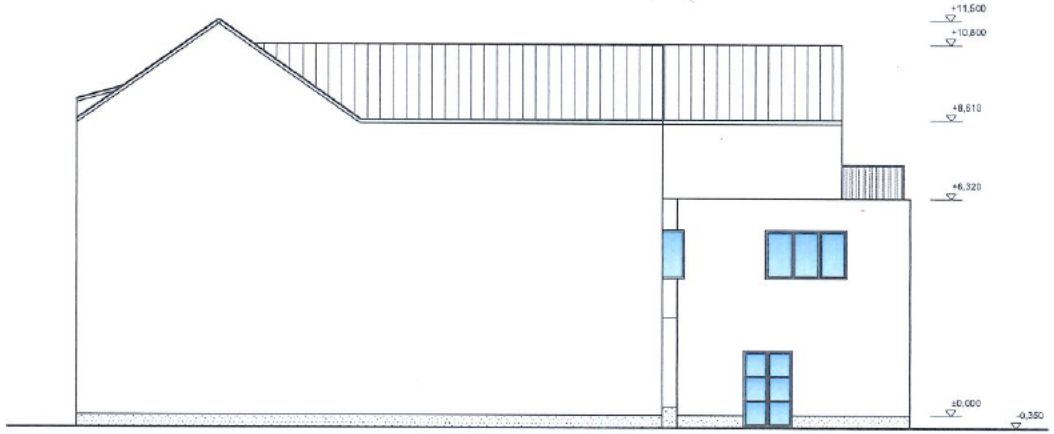

POHLED SEVEROZÁPADNÍ

POHLED JIHOZÁPADNÍ

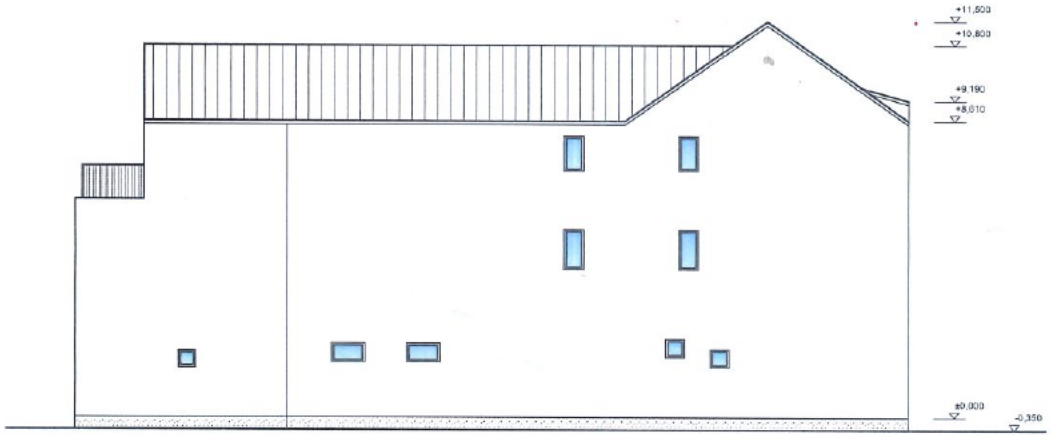

Projekční a inženýrská činnost Oto Macháček Adresa: Arnetská 3460, 272 01 Kladno IČO:17508746 Tel.: +420 728 629 903 E-mail: obermachacek@seznam.cz ID datové schránky: w4pazbv	NÁZEV AKCE	[redacted]		
	INVESTOR			
	MÍSTO STAVBY			
	ČÁST	D - DOKUMENTACE OBJEKTŮ D.1.1 - ARCHITEKTONICKO - STAVEBNÍ	Autorizace	
DATUM	05 / 2025	VÝKRES	NOVÝ STAV - POHLEDY	VÝKRES Č. / PARE
FORMÁT	6 x A4	VYPRACOVAL	OTO MACHÁČEK	09
MĚŘÍTKO	1:100	KONTROLOVAL		
STUPEŇ PD	DOKUMETACE PRO POVOLENÍ STAVBY			

[redacted]

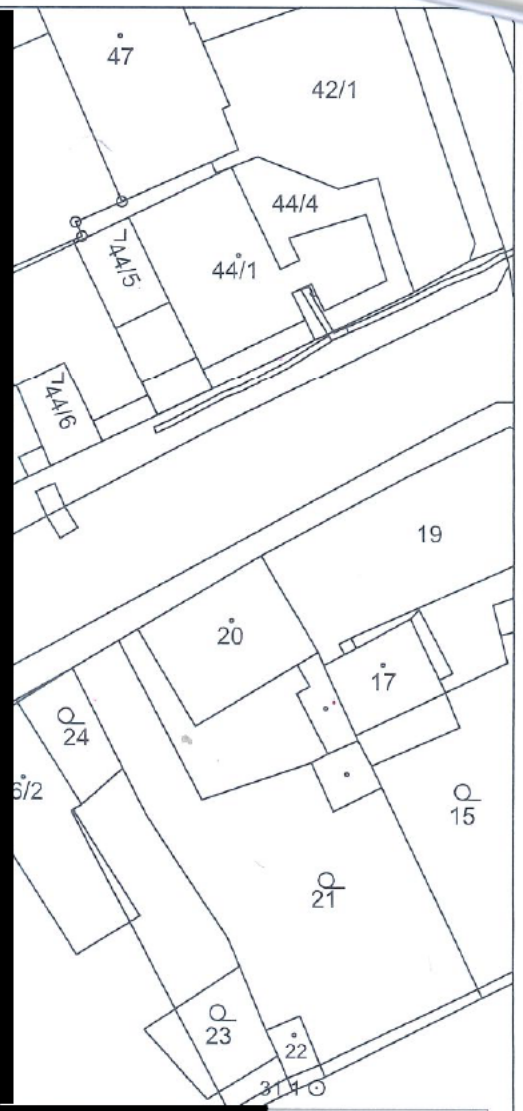

[redacted]

Projekční a inženýrská činnost **Oto Macháček** Adresa: Americká 2400, 272 01 Kladno IČO:17508746 Tel.: +420 728 626 833 E-mail: otomachacek@seznam.cz ID datové schránky: w4suz5w		**NÁZEV AKCE**	[redacted]	Autorizace
		INVESTOR		
		MÍSTO STAVBY		
		ČÁST	**C - SITUAČNÍ VÝKRESY**	
DATUM	05 / 2025	**VÝKRES**	**SITUAČNÍ VÝKRES ŠIRŠÍCH VZTAHŮ**	**VÝKRES Č.** / **PARÉ**
FORMÁT	2 x A4	**VYPRACOVAL**	OTO MACHÁČEK	C1
MĚŘÍTKO	1:500	**KONTROLOVAL**		
STUPEŇ PD	**DOKUMETACE PRO POVOLENÍ STAVBY**			

[redacted]

SOUHLASÍM
1.9.2025

[redacted]

LEGENDA :

- Stávající objekty
- Přistavovaná část
- Hranice katastru
- Hranice dotčených pozemků
- Objekt RD

[redacted]

EV AKCE			
TOR			
STAVBY			
	C - SITUAČNÍ VÝKRESY	Autorizace	
ES	KOORDINAČNÍ SITUACE	VÝKRES Č.	PARÉ
ACOVAL	OTO MACHÁČEK	C2	
ROLOVAL			
POVOLENÍ STAVBY			